CENTRO DE RECURSOS PARA LA INFANCIA

La Pecera

ESCUELA DE FAMILIAS

- **¿Cuándo empezar a estudiar música y danza?**
  J. M. Alcázar - Director de la EMMD
  7 mayo - 17.30 h.
- **Concierto participativo. EMMD**
  8 mayo - 17.30 h.

POESÍA DE OIDAS

7 de mayo - 19.00 h.

LEEMOS EN FAMILIA

- **Cuéntame… los contrarios (niños/as de 1 a 3 años)** - 8 de mayo - 17.30 h.

ACTIVIDADES ESPECIALES:

- **Zumba junior** - 7 de mayo a las 17 h.
- **Cuentacuentos para bebés "la China Mandarina"** - 9 de mayo - 12 h. (Aforo limitado)

COLABORAN:

ayto-arganda.es

PLANO DE ACTIVIDADES

IV JORNADAS DE INFANCIA Y FAMILIA

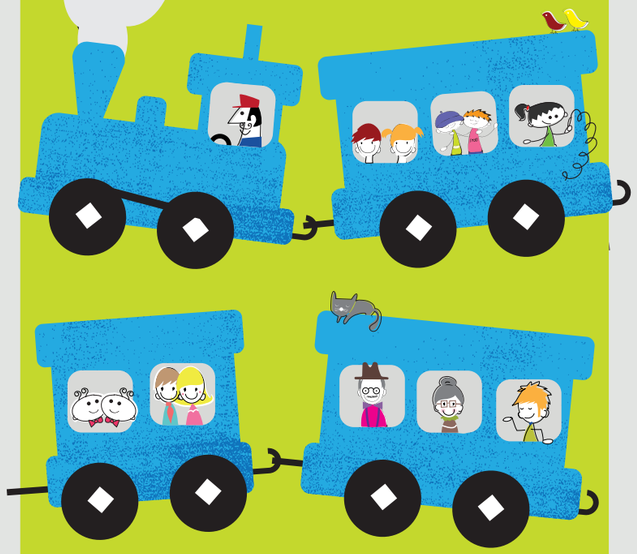

A partir de las 11:00 h.

10 de mayo de 2015 – CD Príncipe Felipe

INSCRÍBETE DEL 23 DE ABRIL AL 8 DE MAYO EN EL CRIA **LA PECERA** (PRESIDENTE FELIPE GONZÁLEZ, 17) O EN **EL ENCLAVE JOVEN** (MAR DE ALBORÁN, 1)

Ciudades Amigas de la Infancia

Ayuntamiento de **Arganda del Rey**

BEBETECA

- **Zona bebé relax**
- **Masajes para bebés.** A las 11 h.
- **Carreras para bebés.** (Necesaria inscripción previa en el CRIA o en el Enclave Joven) a las 13 h. en el escenario central.
- **Taller de Porteo.** A las 13.30 h.
- **Charla lactancia artificial fisiológica.** Sustituir la leche sin sustituir a la madre, a las 14.15 h.
- **Cuentacuentos.** A las 17 h. (aforo limitado).
- **Charla '¡Vamos a tener gemelos!, gestar, lactar y criar dos bebés al mismo tiempo'.** A las 18 h.

ESPACIOS

TALLERES Y MANUALIDADES

- **Maquillamos a nuestros papás.** A las 11 h.
- **Taller 'Protocolos de actuación en emergencias y primeros auxilios'.** A las 12 h.
- **Taller de construcción de bólidos.** A las 13 h.
- **Taller de pintacamisetas.** A las 17 h.
- **Taller pinta tripas.** A las 17 h.
- **Taller de fieltro.** A las 18 h.
- **Taller de reciclaje.** Trae un brick de litro vacío y ayúdanos a construir "LA CASA TOMASA". Todo el día.

ARENA EXTREME

- **Espacio para chicos y chicas a partir de 12 años.** Donde competirán por equipos. Pruebas de fuerza habilidad y gran destreza.

DEPORTE E HINCHABLES

- **Unihockey.** A las 11 h.
- **Relevos en familia.** A las 12 h.
- **Juegos acuáticos.** A las 13 h.
- **Fútbol con pelota gigante.** A las 14 h.
- **Concurso de triples.** A las 17 h.
- **Hinchable Tobogán mono.** (De 4 a 8 años).
- **Rocódromo hinchable.** (A partir de 6 años).
- **Ludoteca Rancho.** (Familias con niños a partir de 3 años).

Y ADEMÁS...
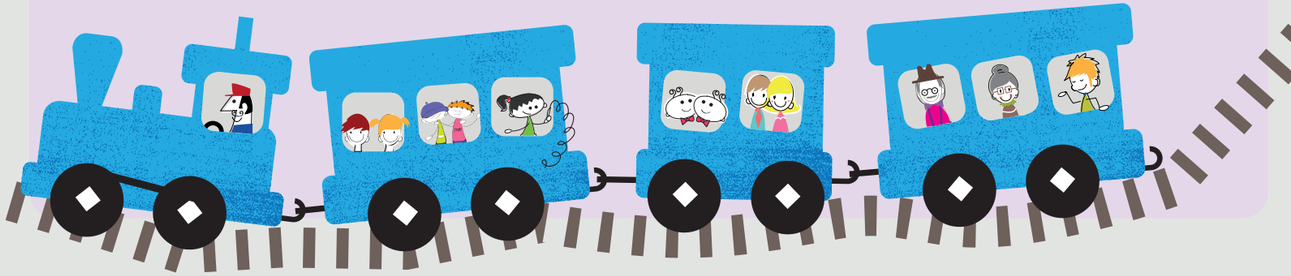
- **Circuito Vial organizado por Policía Local.** Aprende normas básicas de circulación, con karts a pedales, patines y otros vehículos. De 11 a 14 h.
- **'Arganda Village'.** Simulamos un supermercado en inglés. Practica y juega en el QUIZ con el alumnado de Satuday English del Enclave Joven. De 11 a 14 h.
- **La granjita presumida.** Gallinas, cerdos, cabras... cuentos y espacio para fotografiarte con los animales. De 11 a 15 h. y de 17 a 19 h.
- **Cuentacuentos signados.** Taller familiar a las 11 h.
- **Charla 'La importancia de una buena hidratación'.** Impartida por Bezoya. A las 11 h.
- **Tenis y pádel en familia.** Organizado por el Club de Tenis y Pádel de Arganda del Rey, de 11 a 14 h.
- **Taller de pompas de jabón.** De 11.30 a 13 h.
- **Juegos de comunicación en familia.** Taller para mejorar las dinámicas de comunicación, a las 12 h.
- **Fisi-Gimnasia para embarazadas, mamás y bebés.** A las 12 h.
- **Gymkhana saludable: 'Come seguro'.** (De 6 a 12 años). De 11 a 14 h.
- **Exhibición de break-dance.** A cargo de FKG Breakers. Pases a las 11.30, 13.30 y 17 h.
- **Patina en familia.** Organizado por el Club Municipal de Patinaje de Arganda del Rey, necesario casco y patines. De 12 a 13.30 h.
- **Juegos y dinámicas con niños, niñas y perros 'terapéuticos'.** A la 13.30 h. y a las 18 h.
- **Carrera de bólidos.** A las 14 h.
- **Actividades en familia por la igualdad.** Descubre la corresponsabilidad en las tareas domésticas.
- **Talleres de cups cakes.** A las 17 y a las 18 h. (aforo limitado).
- **'Descubre el ritmo que late en ti'.** La EMMD te hace escuchar la música de tu cuerpo, a las 17 h.
- **Taller de estimulación musical para bebés.** A las 17 h.
- **Talleres y exposición de robótica.** Todo el día.
- **Mercadillo artesanal.** Con la participación de Asociaciones del municipio.
- **'Cantando encantados'.** Jugando con ritmos y rimas, cantaremos y bailaremos a las 17.30 h. con la EMMD.
- **Música prenatal.** Técnicas para mejorar el bienestar entre el bebé y la madre, a las 18 h.
- **Espectáculo final 'Indios, Ai, Ai, Ai, Ai, Ai'.** Vente preparado para mojarte. Cía Xip Xap a las 18.30 h.