ARGANDA CULTURAL

BRERO
ZO
A
MA 2019

Ayuntamiento
de Arganda del Rey

ayto-arganda.es

Programación Cultural del Ayuntamiento de Arganda del Rey.

Edita: Concejalía de Educación, Cultura, Ocio, Fiestas, La Poveda y otros Núcleos Periféricos

Este programa puede estar sujeto a cambios.

«Lo cruel del exilio es que no se puede dejar
atrás la memoria y la lengua»

INFORMACIÓN GENERAL PARA EL ESPECTADOR

VENTA DE ENTRADAS

Ya a la venta todas las entradas de la temporada febrero a mayo de 2019.

INTERNET

Instanticket.es: 24 horas al día.

TAQUILLA

C. C. Pilar Miró
De lunes a viernes, de 8:00 a 14:00 h. y de 16:00 a 20:00 h.

Auditorio Montserrat Caballé
De lunes a viernes, de 9:00 a 14:00 y de 16:00 a 20:00 h. y desde una hora antes del inicio del espectáculo. Entradas disponibles en el servicio de venta anticipada.

C. I. La Poveda
De lunes a viernes, de 9:00 a 14:00 h. y de 16:00 a 20:00 h.

VENTA TELEFÓNICA

Teléf.: 902 444 300 de lunes a viernes y de 10:00 a 14:00 h. y de 17:00 a 21:00 h.

NORMAS

Una vez compradas las localidades, no será posible su sustitución o devolución.

PUNTUALIDAD

Una vez comenzado el espectáculo, no se permitirá la entrada salvo en los entreactos, si los hubiere.

DESCUENTOS

Pensionistas y mayores de 65 años: 15%
Carné Joven: 15%
Grupos + de 20 entradas: 25% (solo en taquilla)

Deberá avisar al operador del teléfono o al personal de taquilla en el momento de adquirir su localidad. Al retirar las localidades en el teatro deberá mostrar su identificación y acreditación.

PROMOCIONES

AbonoFidelidad
Por la compra de 4 espectáculos un **20 % de descuento**.

BonoFamiliar 4x3
Compra 4 entradas y paga 3.

Bono La + Joven Escena
Compra 3 espectáculos y paga 2 (Ver programación)

- Aplicables sólo a la venta en taquillas.
- Consultar los espectáculos en promoción.
- Descuentos **NO** acumulables.

ESTAR INFORMADO

- **Arganda Cultural** disponible en cualquier punto de información municipal.
- Suscripciones y buzón de sugerencias enviando su e-mail a: **cultura@ayto-arganda.es**
- www.ayto-arganda.es

facebook.com/ayuntamientodeargandadelrey

twitter.com/@Arganda_Ayto

SERVICIOS DEL TEATRO

Accesos y plazas para personas con discapacidad.
Alquiler de espacios.

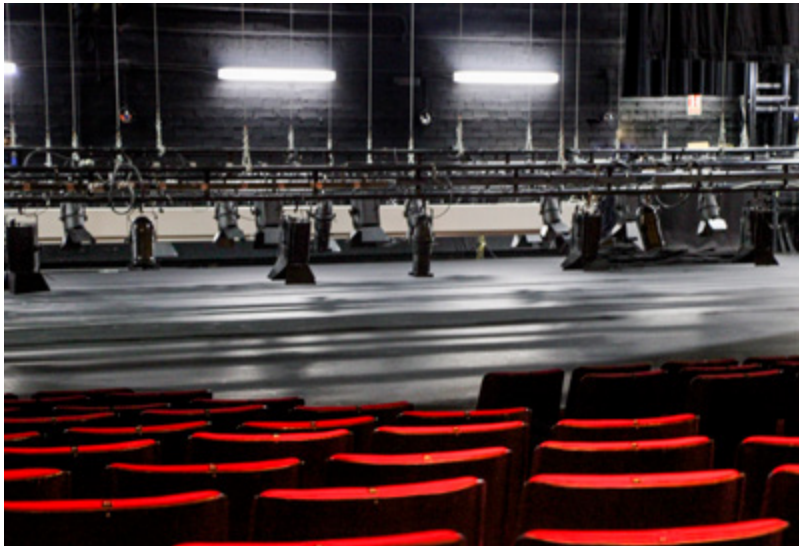

Y Además

Buzón de sugerencias
Tu opinión nos ayuda a mejorar. Envía tus comentarios a:
cultura@ayto-arganda.es

Suscríbete
Recibirás la información de forma anticipada en tu domicilio:
cultura@ayto-arganda.es

Encuentro con el público
Encuentros entre el público y el equipo artístico del espectáculo, una vez finalizado (consultar cartelera los espectáculos seleccionados).

Antes de...
Presentación a cargo del profesorado de la Escuela Municipal de Música y Danza, media hora antes del comienzo del espectáculo, con el fin de dar algunas claves para disfrutar del espectáculo artístico.

Photocall
Podrás hacer un álbum de fotos con tus actores, actrices y personajes favoritos. Al finalizar el espectáculo.

Sube a tu escenario
Espacio abierto a creadores/as de nuestro municipio para mostrar sus creaciones en el mundo de las artes escéncias.

¡NOVEDAD!

ÍNDICE

Programa general 9
El Funeral 10
Madama Butterfly 12
Cinco horas con Mario 14
Mulïer 16
Mestiza 18
7 años 20

Programa Familiar 23
Historias con Candela 24
Celtic Iberiam Circus 26
Pequeño Big Blue 28
Estrella 30
Super Kids, en busca de peques molones 32

La + Joven Escena 35
Los Monólogos de la Chocita 36
CARMEN.maquia 38
The ópera locos 40

Sube a tu Escenario 43
Ichiban: el primer latido 44
Mamma Mia! 46
Vicios Ocultos 48
Orquesta Ritornello y Grupo de Danza Raíces 50
Mallets on the Rocks 52

Exposiciones 55
Arganda en Fitur 56
Formas curvas 58
El Mundo Femenino 60
Artistas autodidactas de Arganda 62
Gente impresentable 64

Actividades BiblioTecas 67

Otras Actividades 79

Cómo llegar 86

Direcciones 87

PROGRAMA GENERAL

Abono fidelidad *(solo en taquilla)*

Por la compra de entradas para estos cuatro espectáculos, **obtendrás un 20% de descuento.**

- Madama Butterfly
- Cinco horas con Mario
- Mestiza
- 7 años

Fuera de abono

- El funeral
- Mulïer

AUDITORIO MONTSERRAT CABALLÉ

TEATRO

Sábado 9 de febrero - 20:30 h.

EL FUNERAL

"Porque el espectáculo, incluso después de la vida siempre debe continuar"

Lucrecia Conti, la actriz más importante del cine, el teatro y la televisión de España, ha fallecido. Asistimos al gran velatorio que el Ministerio de Cultura ha organizado en su honor en un teatro para que el público pueda despedirse de su admirada estrella. Sus nietas Ainhoa y Mayte ponen orden porque las muestras de cariño son inmensas. También aparece Miguel, un primo lejano cuyo parentesco real es desconocido. Todo cambia cuando los asistentes quedan encerrados en el teatro porque el fantasma de Lucrecia se aparece para despedirse a lo grande. Nadie da crédito a lo que sucede. El fantasma tiene asuntos que resolver.

REPARTO: Concha Velasco, Jordi Rebellón, Irene Soler, Irene Gamell y Emmanuel Medina

Precios: Patio de butacas 12 €, anfiteatro 11 €, palcos 10 €
Descuentos:

- 15% pensionistas y mayores 65 años, carné joven
- 25% Grupos (+ 20 entradas solo en taquilla)

https://pentacion.com/obras-en-cartel/el-funeral/

ÓPERA

Domingo 10 de marzo - 19:00 h.

MADAMA BUTTERFLY

De G. Puccini

CÍA. CAMERATA LÍRICA DE ESPAÑA

"Una de las óperas más representadas en los escenarios de todo el mundo"

Una trágica y conmovedora historia de la geisha Cio-Cio San, conocida como Madama Butterfly que emociona a cualquier público por el talento innato de Puccini. Una historia que narra la dura lucha entre dos civilizaciones, donde el autor retrata la fragilidad de una jovencísima geisha enamorada de un oficial norteamericano. Abandonada por todos, Cio-Cio-San, mantendrá su dignidad hasta las últimas consecuencias con un trágico harakiri.
Un elenco excepcional , donde la psicología de los personajes se verá reflejada en la calidad vocal y teatral de los artistas, bajo la dirección artística y escénica del maestro Rodolfo Albero.

Espectáculo con 24 voces en escena y orquesta

Precios: Patio de butacas 15 €, anfiteatro 14 €, palcos 13 €
Descuentos:
- 15% pensionistas y mayores 65 años, carné joven
- 25% Grupos (+ 20 entradas solo en taquilla)
- "Abono Fidelidad" (solo en taquilla)

www.cameratalirica.com

TEATRO

Sábado 16 de marzo - 20:30 h.

CINCO HORAS CON MARIO

De Miguel Delibes

Estamos en marzo de 1966. Carmen Sotillo acaba de perder a su marido Mario de forma inesperada. Ella sola vela durante la última noche el cadáver de su marido e inicia con él un monólogo —diálogo en el que descubrimos sus personalidades y los conflictos de su matrimonio. Con una forma entrecortada, detallista al mínimo, reiterativa y llena de tópicos, Carmen Sotillo dice cosas, manifiesta sentimientos y emite juicios que a muchas personas hoy les pueden parecer increíbles.
Pero, por encima de todo esto, “Cinco horas con Mario” nos habla de los asuntos eternos del ser humano: de la culpa, de la soledad, de la incomunicación, del sentido de la vida.

REPARTO: Lola Herrera
DIRECCIÓN: Josefina Molina

Precios: Patio de butacas 12€, anfiteatro 11€, palcos 10€
Descuentos:

- 15% pensionistas y mayores 65 años, carné joven
- 25% Grupos (+ 20 entradas solo en taquilla)
- “Abono Fidelidad” (solo en taquilla)

https://pentacion.com/obras-en-cartel/cinco-horas-con-mario/

ESPECTÁCULO DE DANZA SOBRE ZANCOS

Domingo 17 de marzo - 18:00 h.

MULÏER

DE CÍA. MADUIXA

PREMIOS RECIBIDOS: MEJOR ESPECTÁCULO DE CALLE, MEJOR BAILARINA, MEJOR COMPOSICIÓN MUSICAL, MEJOR DIRECCIÓN COREOGRÁFICA...

Mulïer es un espectáculo de danza sobre zancos interpretado por cinco bailarinas.
Con este montaje pretendemos investigar los límites físicos con la danza y el equilibrio, el movimiento y la poesía o la fuerza y las emociones.
Las mujeres son nuestro punto de partida. El espectáculo nace de la necesidad de explorar la identidad femenina a través del juego corporal, haciendo hincapié en la imagen, la poética visual y la narración para llegar a la sensibilidad del espectador.
Este espectáculo es un homenaje a todas las mujeres que durante siglos y siglos de opresión han luchado y siguen luchando para mantener vivo su yo salvaje, y que reclaman su derecho de bailar y correr libremente por nuestra sociedad.

Entrada gratuita hasta completar aforo

http://maduixacreacions.com/espectaculo/mulier/

territorio VIOLETA

Encuentro con el público Encuentros entre el público y el equipo artístico del espectáculo, una vez finalizado

TEATRO

Sábado 13 de abril - 20:30 h.

MESTIZA

De Julieta Soria

EMILIA YAGÜE PRODUCCIONES

Una obra deliciosa y oportuna que, con delicados efectos, con ritmos y cantos fronterizos, crean un ambiente mágico y placentero. Una historia de amor desencuentros y nostalgias.

Una mujer como puente entre los mundos de Pizarro y Atahualpa. Francisca de Pizarro Yupanqui, hija del conquistador Francisco Pizarro y de la princesa inca Quispe Sisa. La historia de la primera mestiza del Perú que durante toda su vida navegó en un barco capitaneado por hombres, obligada por el Rey a abandonar sus tierras, títulos y a casarse en España con un pariente que la doblaba en edad. Castigada por su doble naturaleza inca y española.

Dirección: Yayo Cáceres
Reparto: Gloria Muñoz, Julián Ortega y Diego Klein
Músico: Manuel Lavandera
Cantante: Silvina Tabbush

Precios: Patio de butacas 10 €, anfiteatro 9 €, palcos 8 €
Descuentos:

- 15% pensionistas y mayores 65 años, carné joven
- 25% Grupos (+ 20 entradas solo en taquilla)
- "Abono Fidelidad" (solo en taquilla)

https://emiliayague.com/espectaculos/mestiza/#1468403520556-a145825c-819942a0-183e7163-f954

Encuentro con el público Encuentros entre el público y el equipo artístico del espectáculo, una vez finalizado.

TEATRO

Sábado 25 de mayo - 20:30 h.

7 AÑOS

Una idea original de José Cabeza

VERTEATRO S.L. Y PRODUCCIONES TEATRALES CONTEMPORÁNEAS

Cuatro personajes, tres hombres y una mujer, se reúnen en el 'loft' que ocupan sus oficinas en el centro de Madrid, fuera de su horario laboral. No es un encuentro festivo, y aunque los cuatro se conocen desde hace años, tampoco es un encuentro amistoso. Sus peores temores se han cumplido, el fisco les ha pillado y es cuestión de horas que la policía entre en la empresa a detener a los cuatro. Según sus abogados, la mejor opción, tanto para ellos como para la empresa, es que uno de los cuatro se entregue y asuma la responsabilidad de los delitos cometidos, algo que le llevará a pasar siete años en prisión. La solución no les parece mal pero lleva un inconveniente implícito... ¿Quién asume la culpa?¿Cuál es el precio de pasar casi una década entre rejas?

Versión y dirección: Daniel Veronese
Intérpretes: Miguel Rellán, Carmen Ruiz, Eloy Azorín, Juan Carlos Vellido, Daniel Pérez Prada.

Precios: Patio de butacas 12 €, anfiteatro 11 €, palcos 10 €
Descuentos:

- 15% pensionistas y mayores 65 años, carné joven
- 25% Grupos (+ 20 entradas solo en taquilla)
- "Abono Fidelidad" (solo en taquilla)

http://www.ptcteatro.com/7-anos

PROGRAMA FAMILIAR

Bono Familiar 4x3 *(solo en taquilla)*

Por la compra de 4 entradas del mismo espectáculo, **pagas sólo 3**

- El pequeño Big Blue
- Estrella
- Dubbi Kids

Fuera de abono

- Historias con Candela
- Celtic Iberiam Circus

AUDITORIO MONTSERRAT CABALLÉ

ESPECTÁCULO PARA BEBÉS

Domingo 3 febrero - 12:00 h.

HISTORIAS CON CANDELA

De María Eugenia Manzanera

Todas las mañanas el día da a luz... Nace el sol, nace la tierra, nacen los colores… Nace una niña y se pasea por la tierra. El sol le da un nombre: —Candela te llamaras, junto a ti todo lucirá. Bienvenida Candela, al circo del mundo, serás una equilibrista sin red y sin pista el mundo será tuyo y tú, serás del mundo. Acompañada por la música Mónica Botella, guitarra, acordeón sansula, segunda voz y demás instrumentos juguetes juguetones que tocará para envolver a Candela y a todos los que se acerquen a escuchar y sentir sus historias.

Recomendado de 1 a 4 años

Precios: 6 € (aforo reducido, 100 localidades. Un adulto por niña o niño)

https://www.youtube.com/watch?time_continue=10&v=lVBbFlUCa-U

Photocall

ESPECTÁCULO FAMILIAR CON MÚSICA EN DIRECTO

Sábado 23 de febrero - 19:00 h.

CELTIC IBERIAM CIRCUS

COMPAÑÍA IBÉRICA DE DANZA

Espectáculo multidisciplinar que integra danza, técnicas de circo y música Celta con guiños al soul, jazz y al rap. Nuestros personajes: El Mago, La Reina de las Hadas, Los Enamorados y los Duendes del Bosque vivirán fantásticas aventuras hasta encontrar su camino…
Venticinco años de intenso trabajo avalan el prestigio de la Cía. Ibérica de Danza, una de las compañías más consolidadas de nuestro panorama escénico. Ha subido a los escenarios de más de cuarenta países sus espectáculos, donde la riqueza de la danza española es reinterpretada en un equilibrado espacio en el que convergen tradición y vanguardia.

Recomendado para todos los públicos

Precios: Patio de butacas 7 €, anfiteatro 6 €, palcos 5 €

www.youtube.com/watch?time_continue=5&v=RHCdGE8EbRk

Photocall

ESPECTÁCULO INFANTIL

Domingo 24 marzo – 12:00 h.

PEQUEÑO BIG BLUE

De Panicmap

Pequeño Big Blue, es grande y es azul. Es grande, azul y muy curioso. Su curiosidad le lleva a situaciones y lugares de los que después no sabe cómo salir. Afortunadamente cuenta con Ene, que siempre está allí para ayudarle. Big Blue debe, poco a poco, aprender a desenvolverse solo.
¿Ene y Pequeño Big Blue son tan diferentes el uno del otro como puede parecer a simple vista?. Lo que es seguro es que como equipo son únicos.
Una propuesta plástica en la que gesto, danza y artes visuales dialogan para ofrecer una experiencia que estimule el deseo de jugar a los más pequeños y a sus grandes acompañantes.

Recomendado de 18 meses a 4 años

Precios: 7 €. (Aforo reducido 80 localidades)

Promoción válida por unidad familiar
4 x 3 compre 4 y pague 3 (solo en taquilla)

http://www.panicmap.com/pbb/

DANZA A ESCENA

Photocall

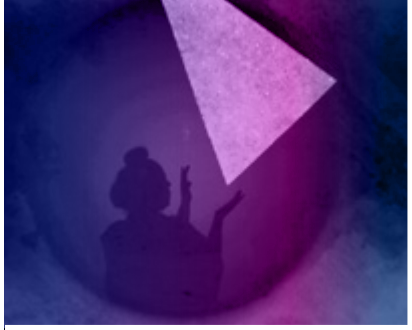

TEATRO

Domingo 31 marzo – 18:00 h.

ESTRELLA

CÍA. MARIE DE JONGH

•PREMIO TERRITORIO VIOLETA FESTIVAL 2018 AL MEJOR ESPECTÁCULO, •PREMIO FETEN 2018 AL MEJOR ESPACIO ESCÉNICO, •PREMIO NACIONAL DE ARTES ESCÉNICAS PARA LA INFANCIA Y LA JUVENTUD 2018

Izar es una niña, de apenas seis años, que va camino de convertirse en una pianista de fama mundial. Gracias a una férrea disciplina a la que le someten sus padres, su virtuosismo ha alcanzado unos niveles prodigiosos para su edad.
Izar es una estrella feliz, tanto, que no querría crecer nunca. Pero la vida, azarosa y caprichosa como una niña malcriada, le depara otro destino, un laberinto emocional inesperado del que sólo podrá salir guiada por otra estrella, pero no una estrella cualquiera, sino una estrella de mar.

Recomendado desde los 8 años

Precios: Patio de butacas 5 €, anfiteatro 4 €, palcos 3 €

Promoción válida por unidad familiar
4 x 3 compre 4 y pague 3 (solo en taquilla)

https://vimeo.com/251167623

ROCK PARA TODA LA FAMILIA

Domingo 7 abril – 18:00 h.

SUPER KIDS, EN BUSCA DE PEQUES MOLONES

DUBBI KIDS

Los Dubbi Kids acaban de iniciar una nueva aventura en busca de niñas y niños molones, y nada más empezar están encontrando un montón de peques muy especiales, con sorprendentes capacidades para la música, el deporte, la ciencia, la cocina… algunos de ellos han decidido unirse a la gira 2019 y podrás conocerlos en el nuevo Dubbi Show…
Super Kids, en busca de peques molones.
"Super Kids" es un show divertido, lúdico y muy participativo, hecho con mucho respeto para que niños y grandes puedan divertirse y compartir su tiempo de ocio en un espacio común. Una propuesta 100% en directo con el objetivo de ampliar horizontes musicales en los niños.

Precios: 5 € patio de butacas, 4 € anfiteatro, 3 € palcos

Promoción válida por unidad familiar
4 x 3 compre 4 y pague 3 (solo en taquilla)

https://youtu.be/gy8Nn3dDYOA

Photocall

LA + JOVEN ESCENA

Si compras entradas para **estos dos espectáculos** *(solo en taquilla):*

- Los Monólogos de la Chocita
- The ópera locos

Te regalamos una invitación para

- Carmen. Maquia

AUDITORIO MONTSERRAT CABALLÉ

MONÓLOGOS DE HUMOR

Sábado 2 febrero - 20:30 h.

LOS MONÓLOGOS DE LA CHOCITA

Con el humor de David Cepo y Álex Salaberri

La risa se convertirá en tu mejor amiga gracias a los cómicos y humoristas que pasan por el escenario de La Chocita del Loro. Los mejores monologuistas del momento harán que tus noches en la ciudad no vuelvan a ser aburridas nunca más.

Precios: Patio de butacas 10 €, anfiteatro 9 €, palcos 8 €

Descuentos:

- Carné joven 15%
- 15% pensionistas y mayores 65 años, carné joven
- Grupos de + de 20 entradas, 25% (solo en taquilla)

Photocall

DANZA NEOCLÁSICA

Domingo 28 de abril - 18:00 h.

Día Internacional de la Danza

CARMEN.MAQUIA

CÍA. TITOYAYA DANSA

Una versión contemporánea del clásico de Merimée que mantiene íntegro su argumento. Para crear CARMEN.maquia se reúnen tres creadores: Gustavo Ramírez en la dirección y creación coreográfica contó con la colaboración de David Delfín, en uno de sus últimos diseños para danza, y Luis Crespo, escenógrafo que propone una escena de clara inspiración picassiana.

Esta obra para 13 intérpretes ha sido calificada por Chicago Sun como obra maestra y su éxito propició su grabación en el programa Lincoln Center at the movies, de distribución internacional en formato blu-ray.

Todos los públicos

Precios: 7 € patio de butacas, 6 € anfiteatro, 5 € palcos

Promoción válida por unidad familiar
4 x 3 compre 4 y pague 3 (solo en taquilla)

www.titoyaya.com

DANZA A ESCENA

la+joven escena

Antes de... Presentación a cargo del profesorado de la Escuela Municipal de Música y Danza, media hora antes del comienzo del espectáculo, con el fin de dar algunas claves para disfrutar del espectáculo artístico.

ESPECTÁCULO CÓMICO OPERÍSTICO

Domingo 12 de mayo -19:00 h.

THE ÓPERA LOCOS

PRODUCCIONES YLLANA

Una peculiar troupe de ópera, compuesta por cinco excéntricos cantantes, se dispone a realizar un recital con un repertorio de los más grandes compositores del género. A lo largo de la representación se irán desvelando las pasiones ocultas y los anhelos de cada uno de ellos, que traerán consecuencias disparatadas e impredecibles. ¡Será una noche para recordar!
The Opera de los Locos es un espectáculo cómico operístico en el que los grandes éxitos de la ópera se fusionan con otros estilos musicales de una manera fresca, inusual y divertida.

Intérpretes: María Rey Joly, Mayca Teba, Toni Comas, Enrique Sánchez Ramos y Jesús García Gallera.

Todos los públicos

Precios: Patio de butacas 14 €, anfiteatro 13 €, palcos 12 €
Descuentos:
- 15% pensionistas y mayores 65 años, carné joven
- 25% Grupos (+ 20 entradas solo en taquilla)

www.theoperalocos.com

Photocall

SUBE A TU ESCENARIO

- Ichiban: el primer latido
- Mamma mia!
- Vicios ocultos
- Orquesta Ritornello y Grupo de danza Raíces
- Mallets on the rocks

Sube a tu escenario
Espacio abierto a creadores/as de nuestro municipio para mostrar sus creaciones en el mundo de las artes escéncias.

AUDITORIO MONTSERRAT CABALLÉ

PERCUSIÓN JAPONESA

Domingo 17 de febrero -19:00 h.

ICHIBAN: EL PRIMER LATIDO

CÍA. DE PERCUSIÓN JAPONESA TAIKOMON

Espectáculo de taiko, tambor grande japonés, caracterizado por su energía, la armonía de sus movimientos y su elegante puesta en escena.
La combinación de la tradición japonesa con el arte de otras culturas no dejará indiferente a ningún espectador.
Fusionando diferentes disciplinas artísticas, creamos un espectáculo diferente y único, que te transportará a otro lugar y te tocará el alma. No dejes que te lo cuenten, siéntelo en directo, te transformará."

Todos los públicos

Precios: patio butacas :6€, anfiteatro:5€, palcos:4€
Venta de entradas en taquilla desde una hora antes del comienzo del espectáculo.

https://youtu.be/R44Rh0NAMG8

Photocall

TEATRO MUSICAL

Sábado 23 marzo – 20:30 h.

MAMMA MIA!

FEMENINO PLURAL

Mamma Mia! es un musical basado en las canciones del grupo sueco ABBA. El título del espectáculo está tomado de uno de los mayores éxitos de la banda, publicado en 1995. Donna, una hotelera independiente de las islas griegas, prepara la boda de su hija con la ayuda de dos viejas amigas. Mientras tanto, Sophie, la alegre hija de Donna, tiene su propio plan. Ella invita a su boda en secreto a tres hombres del pasado de su madre con la esperanza de conocer a su padre real y que la acompañe hasta el altar en el gran día.

FEMENINO PLURAL

El grupo de teatro Femenino Plural de la concejalía de Igualdad de Arganda del Rey se creó hace 20 años y para celebrarlo nos sorprenden con la adaptación de este musical mundialmente famoso.

Femenino Plural lo componen 30 mujeres de Arganda que unen su pasión por el teatro para ofrecernos desde una perspectiva feminista su visión de la vida. Todo un lujo!

Entrada gratuita hasta completar aforo

MÚSICA

Viernes 29 de marzo - 21 horas.

VICIOS OCULTOS

Ven a descubrir al grupo VICIOS OCULTOS, que interpreta versiones, con un toque personal, de grandes temas de la historia del soul, de la música negra, del pop-rock y otros estilos, de artistas como Aretha Franklin, Etta James, James Brown, Patti Smith, Alannah Myles y muchos más. La banda cuenta con voces femeninas que derrochan musicalidad y potencia a partes iguales, con arreglos de viento y coros, para crear una atmosfera especial y tratar de transmitir algo distinto al público en cada canción y en cada concierto.
Si te gusta la BUENA MÚSICA no te lo puedes perder.
VICIOS OCULTOS ¡DESCÚBRELOS¡

Entrada libre hasta completar aforo

http://viciosocultos.webcindario.com/

MÚSICA Y DANZA

Domingo 14 abril - 18:30 h. y 20:00 h.

ORQUESTA RITORNELLO Y GRUPO DE DANZA RAÍCES

*"Un nuevo espectáculo creado a través las suites de la conocida ópera **Carmen**, de G. Bizet."*

La Orquesta Ritornello, tras la incorporación de la sección de Danza —Grupo Raíces— a su Asociación, pone la música de Georges Bizet y la danza a la historia basada en la novela Carmen (1845) de Prosper Merimée.
La música y la danza pondrán en escena una historia de celos, pasiones humanas desencadenadas, seducciones, pensamientos interrumpidos, encantamientos hechizados, venganzas, y un solo destino anunciado. En la Sevilla folclórica de 1820 propia de la España tópica, se mueve Carmen, una gitana perspicaz, decisiva y libre. Sin estar sujeta a norma alguna, le resulta indiferente el orden establecido, guiándose únicamente por sus impulsos, con una idea de futuro creado por ella misma con sus propias leyes. No busca el amor verdadero sino disfrutar de su plena libertad. La cual, se ve truncada por un romance imposible con el soldado José y el torero Escamillo.
El Grupo Raíces nace del alumnado de la Escuela Municipal de Música y Danza de Arganda del Rey.

Precios: Patio de butacas 7 €, anfiteatro 6 €, palcos 5 €
Descuentos:
- 15% pensionistas y mayores 65 años, carné joven
- 25% Grupos (+ 20 entradas solo en taquilla)

CONCIERTO DE ROCK

Sábado 11 de mayo - 19:30 h.

MALLETS ON THE ROCKS

CONCIERTO DE ROCK POR EL ALUMNADO DE PERCUSIÓN DE LA EMMD

Un concierto de Rock tal cual, pero esta vez cambiaremos las guitarras eléctricas y amplificadores por marimbas y vibráfonos.

¡Rock como nunca lo habéis visto!

Todos los públicos

Entrada libre hasta completar aforo

EXPOSICIONES

- Arganda en Fitur
- Formas curvas. Esculturas
- El Mundo Femenino
- Artistas autodidactas de Arganda
- Gente impresentable (los héroes cotidianos)

CENTRO CULTURAL «CASA DEL REY» **Avda. del Ejército, 7**

Horario de visitas:
Lunes a sábado, de 17:00 a 21:00 h. - Domingos y festivos de 11:00 a 14:00 h.
Visitas para centros educativos, concertar cita en el teléf: 91 871 13 44 - Ext. 3
cultura@ayto-arganda.es

TURISMO

Del 1 al 17 de febrero

ARGANDA EN FITUR

Arganda del Rey estuvo presente en la 39ª edición de la Feria Internacional de Turismo (FITUR), que se celebró del 23 al 27 de enero en IFEMA. La prestigiosa feria sirvió de punto de encuentro global para los profesionales del Turismo y concentró las últimas propuestas, destinos y novedades del turismo mundial.

En esta ocasión el Ayuntamiento de Arganda del Rey volvió a tener su propio stand, el número 9A19 ubicado en el pabellón 9. En el mismo, junto a información turística del municipio, se pudo ver una réplica de la torre de la iglesia San Juan Bautista, la “Pascualina”, y también figuras del Cerro del Melero.

Inauguración: 1 de febrero a las 18:30 h.

Horario de visitas:
De lunes a viernes de 17:00 a 21:00 h. Sábados y domingos de 11:00 a 21:00 h.

ESCULTURAS

Del 19 al 27 de febrero

FORMAS CURVAS

Julían Rodríguez. Escultor

El artista Julián Rodríguez presenta esculturas de grandes dimensiones y otras a menor escala tanto en resina de poliéster como en bronce e incluso en hormigón, —es un material que presenta su complicación pero que al mismo tiempo es muy agradecido. Es muy frío si no lo trabajas—, certifica el escultor que durante casi una década ha sido y —siempre seré siempre un alumno de Higinio Vázquez—, confiesa esbozando una amplia sonrisa.
Artista de origen zamorano, se traslado a Madrid en el año 1973, para trabajar como ayudante con el escultor, Higinio Vázquez, durante ocho años. Posteriormente trabaja diez años adquiriendo experiencia en la fundición de Eduardo Capa Sacristán, situada en Arganda del Rey.
Julián Rodríguez afirma que su sueño es hacer esculturas de grandes dimensiones para trasmitir sus emociones al visitante de su obra artística, quien al contemplarlas, capte la visión agradable del sentimiento artístico y experimental de su obra.

Inauguración día 19 de febrero a las 19:00 h.

OBRA FOTOGRÁFICA

Del 4 al 29 de marzo

EL MUNDO FEMENINO

De Manos Unidas

La mujer ha sido, es y será el eje central de atención para Manos Unidas.
La experiencia nos demuestra que invertir en la mujer como generadora de ingresos familiares, educadora de sus hijos y ciudadana responsable es un valor seguro, y los beneficios de esta inversión no solo abarcan el reducido ámbito de su familia, sino el de su comunidad, y por ende, el de su país.

Con esta exposición, se pretende dar visibilidad a aquellas mujeres que lo dan todo por salir adelante en un mundo que no siempre les es favorable.

Inauguración: lunes 4 marzo a las 18:30 h.

EXPOSICIÓN DE ÓLEOS

Del 1 al 15 de mayo

ARTISTAS AUTODIDACTAS DE ARGANDA

Somos unos vecinos de Arganda con una misma afición, la pintura al óleo, que gracias a la inestimable ayuda del Excmo. Ayuntamiento de nuestro municipio, nos hemos animado a compartir nuestro trabajos para contribuir con la cultura local.

La exposición consta de unos cuarenta cuadros de diversos estilos ya que somos varios pintores, hay obras modernistas, realistas, abstractas,…y con distintas técnicas pictóricas.

Con toda nuestra ilusión animamos al público a visitarla entre los días 1 al 15 en la Casa del Rey.

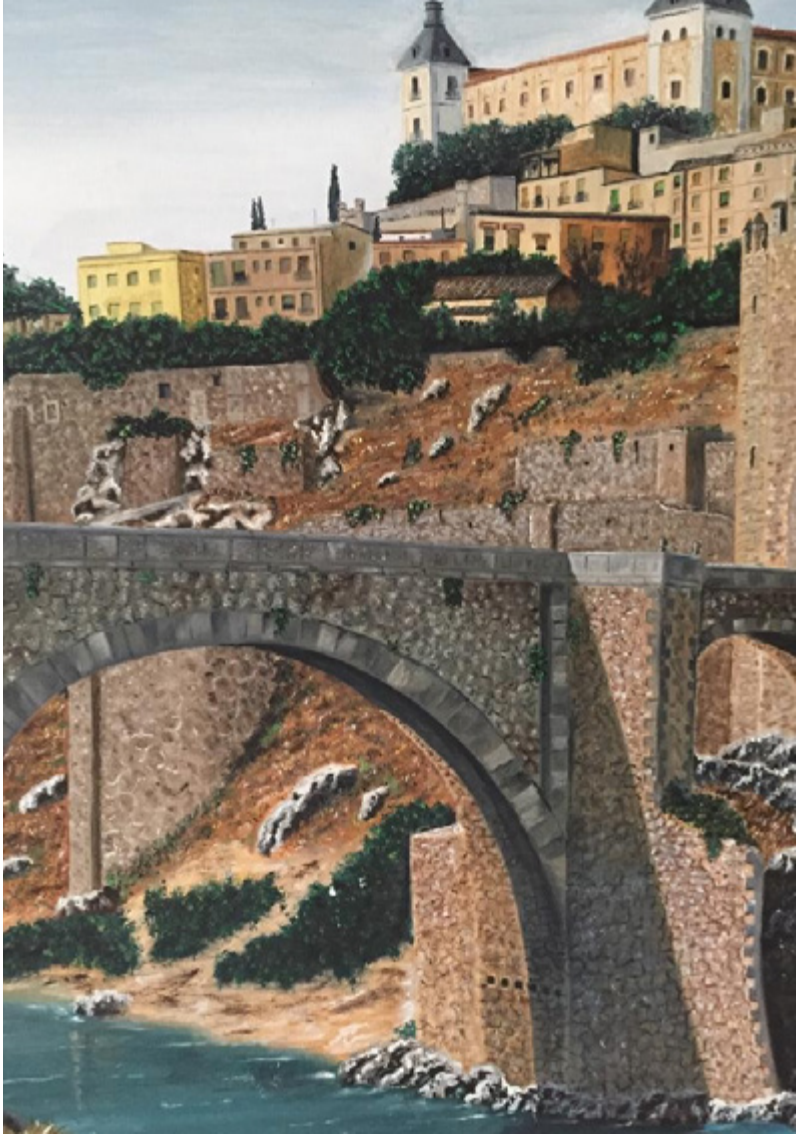

FOTOGRAFÍA DIGITAL IMPRESA

Del 17 al 30 de mayo

GENTE IMPRESENTABLE

De Luis Martínez Arnal

Vivimos tiempos interesantes. Es la primera vez en mucho tiempo que los ciudadanos a nivel global están mostrando su desacuerdo acerca de cómo el Sistema funciona, mostrando su descontento a aquellos que lo manejan, principalmente políticos, y grandes corporaciones.
Estas personas, de diferentes edades, estados sociales y laborales, con diferentes bagajes son esa Gente Impresentable que lleva la contraria a la mayoría, son los héroes cotidianos, que intentan hacer de éste, un mundo mejor.
Este proyecto entra en contacto con estos individuos, indaga sus motivaciones y les da visibilidad a ellos y a las causas por las que luchan.
Con un poco de suerte, este proyecto aportará su grano de arena en concienciarnos a los demás de que todos, casi sin excepción, sin importar nuestras circunstancias podemos luchar por aquello en lo que realmente creemos y mejorar este nuestro mundo.
Ojalá.

ACTIVIDADES BIBLIOTECAS

- Presentaciones de libros
- Cuentacuentos
- Club de lectura
- Centro de interés
- Certámenes literario marcapáginas y poesía “Ciudad de Arganda”.
- Bebecuentos
- Entrega de premios de los certámenes
- Exposiciones
- XXXIII muestra del libro infantil y juvenil
- Espectáculo de narración oral y presentación de la XXXIII muestra del libro infantil y juvenil

Información general

Todos los cuentacuentos tienen aforo limitado. Recogida de entradas, en la biblioteca, dos días antes del mismo en horario de sala infantil.

Todos los talleres tienen aforo limitado necesario inscribirse y recoger entrada desde 2 semanas antes del taller en horario de sala infantil.

Érase una vez... Sesiones de lectura en familia temáticas, finalizadas con un taller. Biblioteca Pablo Neruda sábados a las 11:30h y Biblioteca de La Poveda viernes, según agenda, a las 17:00. Duración aproximada 2 horas.
Para niños y niñas de 4 a 6 años acompañados de uno o dos adultos.
Aforo limitado. Necesario inscribirse en la biblioteca la semana anterior a la sesión. Fechas por determinar.

Club de Lectura. A cargo de Estrella Escriña
El club "Libros divertidos" se propone ser un punto de encuentro para los chicos y chicas en la biblioteca, donde poder compartir experiencias lectoras, recomendaciones de libros y películas con las que poder ir construyendo una comunidad lectora entre ellos.
Participantes: niños y niñas entre 8 y 12 años. Periodicidad Quincenal. Miércoles.
Lugar: Biblioteca Pablo Neruda a las 17:30 h. Duración aproximada una hora y media cada sesión. Aforo limitado. Inscripciones en la biblioteca.

Estrella Escriña

FEBRERO

PRESENTACIONES DE LIBROS

CASA TRONA

Autor Vicente Martín Crespo.
Editorial Tregolam.
Jueves 21- Biblioteca Pablo Neruda - 19:00 h.

CENTRO DE INTERÉS

CITA A CIEGAS

¿Te atreverías a coger un libro sin saber de cuál se trata? Durante el mes de febrero tienes una cita en la biblioteca Pablo Neruda. Arriésgate podría ser amor a primera página…
Biblioteca Pablo Neruda y La Poveda. Sala de préstamo. Desde el 4 de febrero.

VIERNES DE CUENTO

CUENTOS DE MADERA Y LATON

A cargo de Juan Malabar. Para niños y niñas a partir de 4 años.
Cuentos de madera y latón, es un espectáculo de cuentos donde los objetos y títeres cobran vida y juegan encima de la mesa para acompañar a la narración, metiendo de lleno a pequeños y mayores en ese mundo de incertidumbre y sorpresa que son los cuentos. Una colección de cuentos para los más pequeños contados con humor y mucho mimo.
Viernes 15 Biblioteca de La Poveda - 18:00 h.

CLUB DE LECTURA

LIBROS DIVERTIDOS

Niños y niñas entre 8 y 12 años.

Miércoles 13 y 27 - Biblioteca Pablo Neruda

MARZO

PRESENTACIONES DE LIBROS

AMOR CON VISTAS AL MAR

Autora Eva Zamora.

Jueves 14 - Biblioteca Pablo Neruda - 19:00h.

LOS VIAJES DE ASIA

Autora Esperanza González

Jueves 28 - Biblioteca Pablo Neruda - 19:00h.

CENTRO DE INTERÉS

BIBLIOTECA FEMINISTA

Para este centro de interés la biblioteca ha seleccionado libros que pretenden difundir la literatura escrita por mujeres, el pensamiento y la ideología feminista.

NIÑAS VALEROSAS

Relatos de “mujeres” decididas, atrevidas, imparables... que luchan por conseguir sus sueños.

Estos centros de interés se complementan con Guía de Lectura.

Biblioteca Pablo Neruda y La Poveda. Sala de préstamo y Sala infantil. Desde el 4 de marzo.

VIERNES DE CUENTO

LEJOS DE CASA

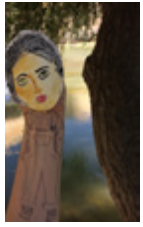

A cargo de Magda Labarga. Para niños y niñas a partir de 4 años.

Selección de relatos llenos de humor y acción, cuidadosamente escogidos desde la perspectiva de género.

Viernes 15 - Biblioteca de La Poveda - 18:00 h.

MUJERES

A cargo de Ana Griott (narración) y José Luis Montón (guitarra flamenca). Para público adulto.

Las palabras contienen la música del alma, incluso entre los silencios, encontramos los compases de nuestro mundo interior.

Pero en este espectáculo, la música no acompaña, ni apoya al texto. Ese no es su cometido, sino el crear un diálogo paralelo, enfatizando y enriqueciendo la historia estirando el sentimiento, como un sostenido del eco conceptual de esas palabras, para que resuenen en el corazón del público.

Un proyecto que trasciende como experiencia humanizadora, profunda y sensual.

Viernes 22 - Biblioteca Pablo Neruda a las 19:00 h.

CLUB DE LECTURA

LIBROS DIVERTIDOS

Niños y niñas entre 8 y 12 años.

Miércoles 13 y 27.

CERTÁMENES LITERARIO MARCAPÁGINAS Y POESÍA "CIUDAD DE ARGANDA"

Finaliza el plazo de entrega de los trabajos para los certámenes.

Viernes 15-Biblioteca Municipal "Pablo Neruda". Sala de Préstamo de 9:00 a 20:00 h.

ABRIL MES DEL LIBRO

PRESENTACIONES DE LIBROS

COMO DECÍAMOS AYER. CONVERSACIONES CON UNAMUNO

Autor Miguel Ángel Malavia.

Jueves 11 - Biblioteca Pablo Neruda - 19:00h

CENTROS DE INTERÉS

LIBROS PROHIBIDOS

Un centro de interés para dar a conocer esos libros que por motivos políticos o religiosos, por su contenido sexual o de violencia han sido censurados en algún momento o lugar concreto. Complementado con Guía de lectura.

Biblioteca Pablo Neruda. Sala de préstamo. A partir del 1 de abril.

VIERNES DE CUENTO

RELATOS MÁGICOS ORIENTALES

A cargo de Alejandra Venturini. Para niños y niñas a partir de 4 años.

Selección de cuentos de tradición oral de países lejanos poblados de seres fantásticos y mágicos objetos.

Viernes 5 - Biblioteca Pablo Neruda a las 18:00 h.

CLUB DE LECTURA

LIBROS DIVERTIDOS

Niños y niñas entre 8 y 12 años.

Miércoles 10 - Biblioteca Pablo Neruda

ENTREGA DE PREMIOS DE LOS CERTÁMENES

Un narrador/a de reconocido prestigio dará lectura de los relatos y poemas ganadores de los Certámenes Literario y de Poesía.

Viernes 26- Biblioteca Pablo Neruda a las 18:00 h.

MAYO

PRESENTACIONES DE LIBROS

HISTORIAS VIOLENTAS

Autor Adrián Rivas.

MIL NOVECIENTOS NOVENTA Y DOS

Autor Guillermo González

Jueves 9 - Biblioteca Pablo Neruda - 19:00 h.

EXPOSICIONES

Exposición de trabajos presentados a los Certámenes Literario, Marcapáginas y Poesía “Ciudad de Arganda”.

Biblioteca Pablo Neruda. Sala infantil. Del 26 de abril al 31 de mayo.

CENTRO DE INTERÉS

EUROPA EN LA NOVELA

Con motivo de la celebración del día de Europa, el 9 de mayo, la biblioteca Pablo Neruda reúne en un centro de interés, una serie de obras literarias que narran acontecimientos relevantes de la historia y cultura europeas.

Biblioteca Pablo Neruda. Sala de préstamo. Desde el 6 de mayo.

VIERNES DE CUENTO

PUNTADAS DE CUENTO

A cargo de Mº José Floriano. Para niños y niñas a partir de 4 años.

Historias tejidas puntada a puntada con pinceladas de olores y sabores; con canciones, ritmos, poesías y bailes; historias con calor verdadero..., ese que solo pueden encontrar los que tiene el corazón preparado.

Viernes 17 - Biblioteca de La Poveda a las 18:00 h.

BAJO LOS ÁRBOLES

A cargo de Elena Octavia. Para niños y niñas a partir de 4 años.

Bajo los árboles nacen muchos cuentos. Su sombra siempre cobijó a los contadores de historias, relatos de hadas, duendes, gnomos y otros seres no tan simpáticos... ¡los ogros!

Viernes 31 - Biblioteca Pablo Neruda — 18:00 h.

CLUB DE LECTURA

LIBROS DIVERTIDOS

Niños y niñas entre 8 y 12 años.

Miércoles 8 - Biblioteca Pablo Neruda

JUNIO

XXXIV MUESTRA DEL LIBRO INFANTIL Y JUVENIL

Un año más la biblioteca Pablo Neruda será depositaria de la Muestra del Libro Infantil y Juvenil que celebra este año su XXXIV Edición.

Se compone de novedades editoriales de Literatura Infantil y Juvenil publicadas en el último año y se acompaña de un catálogo impreso con reseñas de todos los libros.

La selección de los mismos, realizada por personal bibliotecario especializado, docentes y otros especialistas en literatura infantil y juvenil, responde a tres criterios fundamentales: la calidad de texto e ilustraciones y el resultado del conjunto creado por ambos, la calidad de la edición, y la adecuación a los posibles destinatarios. Esta Muestra, es puesta cada año a disposición de los municipios que la solicitan y se presenta con una actividad complementaria de animación a la lectura organizada y financiada por la propia Comunidad de Madrid.

Biblioteca Pablo Neruda. Sala Infantil. Del 20 de junio al 3 de julio

ESPECTÁCULO DE NARRACIÓN ORAL Y PRESENTACIÓN DE LA XXXIV MUESTRA DEL LIBRO INFANTIL Y JUVENIL:

EL VENDEDOR DE CUENTOS.

A cargo de Juan Villén. Para público familiar

Viernes 21-Biblioteca Pablo Neruda a las 18:00 h.

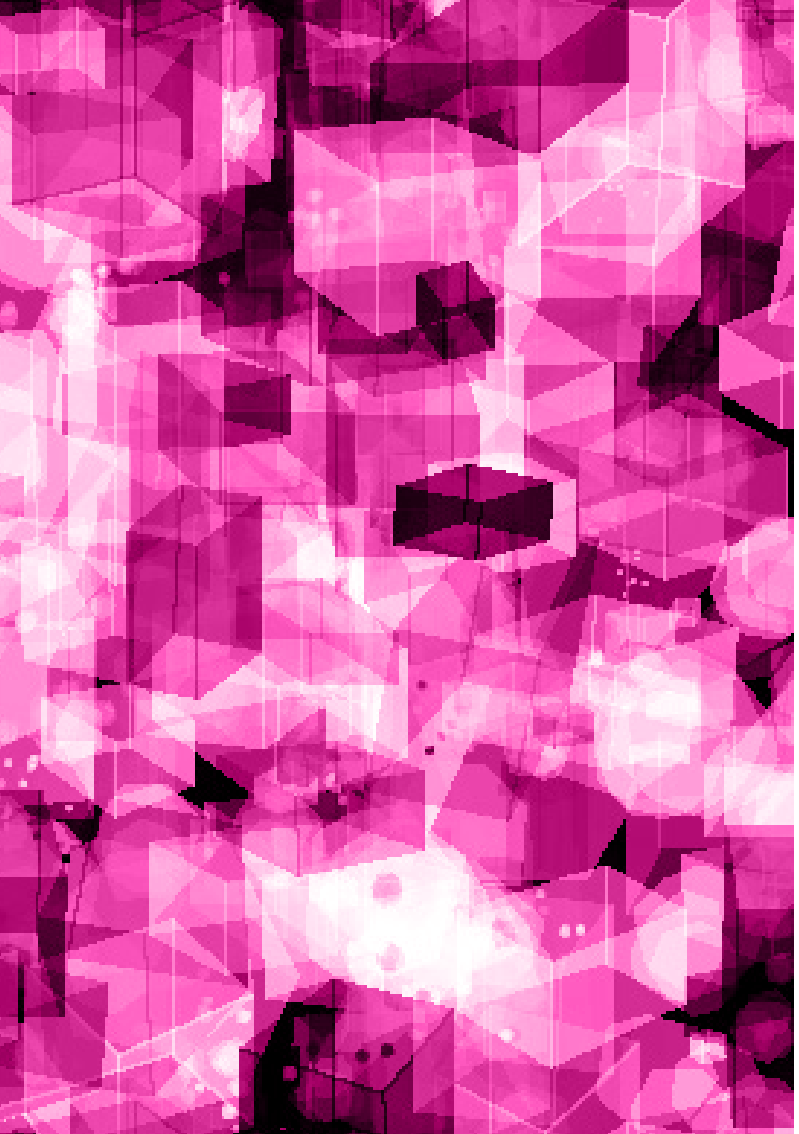

OTRAS ACTIVIDADES

- GALA EN FAVOR DE MANOS UNIDAS
- DÍA INTERNACIONAL DE LA LENGUA MATERNA
- CARNAVALES EN ARGANDA
- VII GALA SOLIDARIA KILOS DE ILUSIÓN EN FAVOR DE CÁRITAS Y CRUZ ROJA
- FESTIVAL DE CLIPMETRAJES DE MANOS UNIDAS
- #ARGANDACREA
- ENCUENTRO DE DANZA DE LAS ESCUELAS MUNICIPALES
- CERTÁMEN COREOGRÁFICO
- CONCIERTO DE MÚSICA SACRA - CORAL ALTERNIA
- XIII ENCUENTRO DE PRIMAVERA

LA MUJER DEL SIGLO XXI

Ni independiente, ni segura, ni con voz

Sábado 16 febrero 19:00 h. - Auditorio Montserrat Caballé

La Escuela Municipal de Música y Danza colabora en esta gala benéfica en favor de Manos Unidas con la que participación del Grupo de Swing y alumnos y alumnas de Danza Moderna que interpretarán standars del jazz y con la versión del musical "Hansel y Gretel". Los fondos recaudados irán destinados a un proyecto en uno de los países donde esa organización lleva a cabo proyectos de desarrollo.

Venta de entradas, desde el día 4 de febrero, en las iglesias San Juan Bautista y San Sebastián Mártir, de lunes a jueves de 18:30 h. a 20:00 h. y el día de la Gala desde una hora antes del inicio, en la taquilla del Auditorio Montserrat Caballé

DÍA INTERNACIONAL DE LA LENGUA MATERNA

Viernes 22 febrero – 18:00 h. Auditorio Montserrat Caballé

Un año más, el Centro Montserrat Caballé se suma a la conmemoración del **Día Internacional de la Lengua Materna**, (Proclamado por la UNESCO en el año 2000, Para promover la diversidad lingüística y cultural).

El trabajo conjunto de la Escuela Oficial de Idiomas, la Escuela Municipal de Música y Danza y el profesorado del Programa Lengua y Cultura Rumana nos permitirá disfrutar de una exhibición de diferentes manifestaciones culturales y artísticas comunicándonos de forma inspiradora y gratificante.

Entrada libre hasta completar aforo.

CARNAVAL

ARGANDA DEL REY

28 de febrero, 2, 3 y 6 de marzo

Desfile de Comparsas Escolares

Desfile y concurso de comparsas.

Baile para Mayores

Entierro de La Sardina

Próxima publicación del programa completo y bases de participación en concurso de carnaval

VII GALA SOLIDARIA KILOS DE ILUSIÓN EN FAVOR DE CÁRITAS Y CRUZ ROJA

Sábado 9 de marzo - 17:30 h. - Auditorio Montserrat Caballé

Espectáculo solidario que cuenta con grandes artistas de la música, el teatro, la danza, el humor, la magia... apto para todos los públicos.

Entradas, el mismo día del evento a partir de las 17:00 h. en el Auditorio entregando por persona dos productos de higiene o infantiles (preferentemente) o dos alimentos no perecederos.

Organiza: AVA (Asociación de Vecinos de Arganda)

#ARGANDACREA

Sábado 30 de marzo

Durante esta jornada se abrirán las puertas del Centro Montserrat Caballé para que la ciudadanía pueda mostrar su talento y creatividad. Se sucederán actuaciones programadas de artistas argandeños, buscando impulsar su desarrollo creativo y profesional.

Durante la jornada habrá una sesión de Jamming (micro abierto), donde podrá participar quien lo desee, cantando, bailando, recitando poesías, realizando monólogos o cualquier otra expresión artística. De igual manera, habrá lugar para la creación colectiva de una pieza artística, una mesa redonda de autores literarios y se proyectarán cortometrajes. Dentro de la jornada se celebrará un maratón fotográfico del acontecimiento, donde al final del día se premiará la mejor foto del evento.

#Argandacrea contará con el apoyo, experiencia y saber hacer de la Escuela Municipal de Música y Danza.

FESTIVAL DE CLIPMETRAJES DE MANOS UNIDAS

FINAL AUTONÓMICA

Martes 19 de marzo - 11:00 h.
Auditorio Montserrat Caballé

El Festival de Clipmetrajes, es una actividad de Educación para el Desarrollo que este año pretende sensibilizar sobre la desigualdad de género.
En su categoría de Escuelas, los alumnos guiados por el profesorado, realizan un vídeo de un minuto de duración mostrando su punto de vista sobre el tema:

- Denunciando lo que vemos en el día a día
- Haciéndose eco de la desigualdad en otros países
- Proponiendo ideas y sugerencias para conseguir una sociedad más igualitaria.

En esta Final Autonómica, se entregarán los premios de los tres mejores clipmetrajes de la Comunidad de Madrid. El primero de ellos competirá en la Final Nacional.
Asistencia concertada con Centros Escolares en los telfs. 678 53 42 99 / 659 31 67 71

ENCUENTRO DE DANZA DE ESCUELAS MUNICIPALES

Sábado 6 de abril - Auditorio Montserrat Caballé

Encuentro de las Escuelas Municipales de Música y Danza, afiliadas a ADEMUM, en el que los alumnos y alumnas de danza ofrecerán bailes de distintos estilos.
Acceso libre hasta completar aforo

CERTAMEN COREOGRÁFICO

Días 6, 7 y 8 de mayo a las 18:00 horas en el Auditorio Montserrat Caballé

Los alumnos y alumnas de la EMMD bailarán las coreografías creadas por ellos ante el jurado del Certamen.

Entrada con invitación, en Secretaría de la EMMD.

CONCIERTO DE MÚSICA SACRA

A cargo de la CORAL ALTERNIA

Sábado 6 de abril a las 20:30 h. - Iglesia San Juan Bautista

13° ENCUENTRO DE PRIMAVERA

Agrupación Musical de La Poveda y grupos invitados

Domingo 24 de marzo - 18:30 h. - Centro Integrado de La Poveda

SEMANA CERVANTINA

ARGANDA DEL REY

DEL 23 AL 28 DE ABRIL

MERCADO CERVANTINO, CORRAL DE COMEDIAS, ESPECTÁCULOS, MÚSICAS DANZAS, ANIMACIÓN «QUIJOTESCA», VISITAS TEATRALIZADAS, EXPOSICIONES, PUBLICACIONES, CONCURSOS, ACTIVIDADES ESCOLARES DE ANIMACIÓN A LA LECTURA

CÓMO LLEGAR

Auditorio Montserrat Caballé
C/ Mar de Alborán,1. - Telf. 91 875 84 27
Metro: L9 - Arganda del Rey
Bus urbano (desde el Metro al Auditorio)
Ida: C4 (parada Ctra. Loeches, 49) y L1 (parada Avda. del Ejército, 27)
Regreso: C5 y L1 (parada C/ Mar de Alborán)
Bus Interurbano: Línea 312 - Argabús (Conde de Casal)
Accesos por A3: salidas 22 y 25

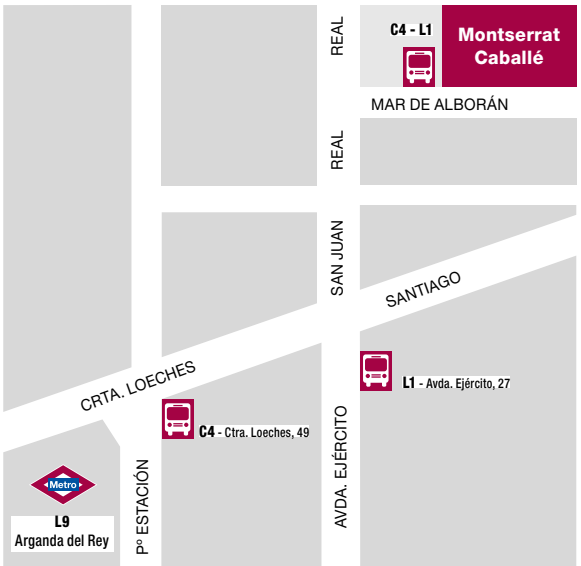

DIRECCIONES

Centro Cultural Pilar Miró
C/ Pablo Iglesias, 1
Telf. 91 871 13 44 - Ext. 3

Auditorio Montserrat Caballé
C/ Mar de Alborán,1
Telf. 91 875 84 27

C. C. Casa del Rey
Avda. Ejército, 7

Sala de Exposiciones «Patio Central de ESMAR»
C/ Solanilla, 27

Centro Integrado de La Poveda
C/ Formentera, 1
Telf. 91 875 84 39

Biblioteca Municipal «Pablo Neruda»
C/ Tiendas, 8 - Telf. 91 871 13 44
Ext. 5601

Biblioteca Municipal de La Poveda
C/ Formentera, 1
Telf. 91 875 84 39

Bibliobús
C/ Mar de Alborán, 1
Jueves de 15:30 a 17:15 h.

Concejalía de Educación, Cultura, Ocio, Fiestas, La Poveda y otros Núcleos Periféricos
C.C. Pilar Miró
C/ Pablo Iglesias, 1
Tlf : 010 / 91 871 13 44 - Ext. 3
cultura@ayto-arganda.es
ayto-arganda.es

CALENDARIO

FEBRERO	Del 1 al 17	Exposición	Arganda en Fitur 2019	C.C. Casa del Rey
	Sábado 2	Humor	Los monólogos de la Chocita	A. M. Caballé
	Domingo 3	Teatro para bebés	Historias con Candela	A. M. Caballé
	Sábado 9	Teatro	El Funeral	A. M. Caballé
	Viernes 15	Cuentacuentos	Cuentos de Maderra y Latoan	Biblioteca de La Poveda
	Domingo 17	Percusión Japonesa	Ichiban: El primer latido	A. M. Caballé
	Del 19 al 27	Esculturas	Formas Curvas	C.C. Casa del Rey
	Sábado 23	Música	Celtic Iberiam Circus	A. M. Caballé
MARZO	28 feb, 2, 3 y 6 marzo	Carnavales		
	Del 4 al 29	Obra Fotográfica	El Mundo Femenino	C.C. Casa del Rey
	Domingo 10	Ópera	Madama Butterfly	A. M. Caballé
	Viernes 15	Cuentacuentos	Lejos de Casa	Biblioteca de La Poveda
	Sábado 16	Teatro	Cinco horas con Mario	A. M. Caballé
	Domingo 17	Danza	Mulïer	A. M. Caballé
	Sábado 23	Teatro musical	Mamma Mia!	A. M. Caballé
	Domingo 24	Danza infantil	Pequeño Big Blue	A. M. Caballé
	Viernes 29	Música	Vicios Ocultos	A. M. Caballé
	Domingo 31	Teatro	Estrella	A. M. Caballé
ABRIL	Viernes 5	Cuentacuentos	Relatos Mágicos Orientales	Biblioteca P. Neruda
	Domingo 7	Música	Super Kids	A. M. Caballé
	Sábado 13	Teatro	Mestiza	A. M. Caballé
	Domingo 14	Música y Danza	Orquesta Ritornello y Grupo de Danza Raices	A.M. Caballé
	Del 23 al 28	Semana Cervantina		
	Domingo 28	Danza Neoclásica	CARMEN.maquia	A. M. Caballé
MAYO	Del 1 al 15	Exposición de Óleos	Artistas Autodidactas de Arganda	C.C. Casa del Rey
	Sábado 11	Concierto de Rock	Mallets On The Rocks	A. M. Caballé
	Domingo 12	Cómico Operístico	The Ópera Locos	A. M. Caballé
	Viernes 17	Cuentacuentos	Puntadas de Cuento	Biblioteca de La Poveda
	17 al 30	Expo. Fotografía	Gente Impresentable	C.C. Casa del Rey
	Sábado 25	Teatro	7 Años	A. M. Caballé